
2026
10
행복나눔
북구민과
함께하는 소식지
Shorts
대구광역시북구
BUK-GU DISTRICT, DAEGU CITY
함지산



10월, 물들다

초록이 머물던 자리에,
붉고 노란빛이 조용히 번진다.
물 위로 산과 나무, 하늘이 스며들고
가을도 천천히 물들어간다.

운암지 수변공원

북구 8경 중 제3경인 운암지 수변공원은 함지산에 둘러싸여 사계절 아름다운 풍경을 자랑한다. 시원한 벽천폭포와 걷기 좋은 수변 데크, 팔각정자가 마련돼 있어 산책과 휴식을 즐기기에 좋다. 함지산 산행과 함께 구암동 고분군, 팔거산성 유적, 유아숲체험 등 다양한 볼거리와 체험을 즐길 수 있으며, 밤이면 운암지를 밝히는 야간경관도 색다른 풍경을 선사한다.

북구 구암동 349

북구민과
함께하는 소식지

행복나눔 608호

북구청
홈페이지 게재용
QR코드

북구청
모바일용
QR코드

카카오톡 채널 추가를
클릭하시면 모바일로도
행복나눔을
만나 보실 수 있습니다.



다함께 더함

02 이달의 풍경 — 운암지 수변공원

04 부키 포커스 — 대한민국이 들썩들썩, 떡볶이 먹고 들떡들떡 제6회 떡볶이 페스티벌

06 부키와 함께 동네 한 바퀴 — 어디까지 달려봤니? 우리 동네 런세권

08 부키 인사이드 — 우리 동네 가을산 야호♬♪ 명봉산 × 태복산 × 가람산·화담산

다함께 나눔

10 의회 소식 — 구민을 위한 의회뉴스

12 행정 소식 — 구민을 위한 북구 생활 뉴스

14 부키 교육 — 구민을 위한 문화강좌 정보

16 보건 소식/부키 문화 — 건강관리사업/어울아트센터/도서관

18 시정 소식/알림터

다함께 공감

20 부키나눔 — 나눔 소식/행복 더하기

22 문학곁애(愛) — 이승은의 시조 이야기

23 나도 작가다 — 부디, 가을/신천을 걷다가

24 북구 SNS — 북구에 가볼 만한 곳!

25 퀴즈퀴즈/북구자원봉사센터 소식

26 문화 캘린더

28 요모조모 생활백과 — 함지공원에서 떠나는 그림책 세상 동화나라 버스도서관





북구 공식 SNS 채널

블로그 | 인스타그램 | 페이스북 | 당근 | 유튜브

발행일 2026년 9월 23일(통권 제608호) | **발행인** 대구광역시 북구청장
편집위원장 부구청장 김정섭 | **주소** 대구 북구 옥산로 65(침산동) | **전화** 053-665-2168
메일 bukgupr@korea.kr(정책소통과 행복나눔 담당자)

※ 우측 상단에는 시각장애인을 위한 음성변환 바코드가 삽입되어 있습니다.

#다함께 더함 #제6회 떡볶이 페스티벌 #뽀기랜드 #뽀기나이트 #푸드 트럭



대한민국이 들썩들썩, 떡볶이 먹고 들떡들떡

제6회 떡볶이 페스티벌

기간: 2026. 10. 23.(금)~25.(일)
장소: 대구iM뱅크PARK 일원



제6회 축제 슬로건
"대한민국이 들떡인다! 떡볶이 먹고 들떡들떡!"

이번 제6회 떡볶이 페스티벌은 10월 23일(금)부터 25일(일)까지 대구iM뱅크PARK 일원에서 성대하게 개최된다. 올해는 대구시민체육관까지 행사 공간을 확장하여 역대급 규모를 자랑한다. 특히 관람객의 쾌적한 환경을 위해 식음 공간을 비롯해 주문 키오스크, 프레시존을 대폭 확대하고, '들떡들떡', '북떡북떡', '속떡속떡' 등 특색 있는 테마 존에서 전국 유명 떡볶이를 마음껏 맛볼 수 있다.

Daegu Tteokbokki Festival

오감으로 즐기는
화려한 실감형 체험과 미디어

이번 축제에는 떡볶이를 색다른 방식으로 만날 수 있는 '미디어 주제관'이 새롭게 마련되었다. 관람객들은 직접 떡볶이 재료를 모아 완성하는 '반응형 인터랙티브 LED 체험'은 물론, 주제관 상단에 구현된 아나몰픽(입체) 영상을 통해 마치 화면 밖으로 튀어나올 듯 생동감 넘치는 캐릭터 '뽀기'를 만날 수 있다. 단순히 먹는 즐거움을 넘어 시각과 청각을 동시에 자극하는 화려한 미디어 아트를 통해 남녀노소 누구나 특별한 시간을 보낼 수 있다.











온 가족 휴식처
'뽀기랜드'와 25종의 공식 굿즈숍 오픈

어린이를 동반한 가족 단위 방문객을 위해 시민체육관 내에 '뽀기랜드'를 신설했다. 대형 블록존과 챌린지 에어바운스 등 영유아 및 초등학생을 위한 맞춤형 놀이존과 부모님을 위한 '맘편한 쉼터'를 분리해 쾌적하게 운영한다. 더불어, 그동안 이벤트 상품으로만 제공되어 아쉬움을 샀던 공식 캐릭터 '뽀기' 굿즈를 드디어 전용 굿즈숍에서 직접 만나볼 수 있다. 무려 25종에 달하는 다채로운 상품으로 '없는 게 없는' 굿즈숍을 놓치지 말자.

더 편리해진 시스템과
화려한 라인업

지난해 모바일 주문 시스템 도입으로 호평을 받았던 떡볶이 페스티벌은 올해 관람객의 편의를 한층 더 끌어올리기 위해 주문 키오스크와 프레시존(Fresh Zone)을 대폭 증설했다.
축제의 하이라이트인 '들떡들떡' 메인 무대에서는 레트로, EDM, 히든싱어 등 매일 다른 콘셉트로 대형 미러볼이 빛나는 '뽀기나이트'가 펼쳐져 축제의 열기를 더한다.
참여 부스 역시 작년보다 훨씬 커진 규모의 프랜차이즈, 푸드트럭, 플리마켓 등으로 구성되어 모든 면에서 완벽하게 업그레이드된 축제를 선사할 예정이다.

#다함께 더함 #런세권 #팔거천 #금호강 #하중도 #트랙러닝

어디까지 달려봤니?

우리 동네 런세권

**운동화 끈을 질끈 묶고 현관문을 나서는 순간, 러닝은 시작된다.
강변을 따라, 숲길을 따라, 트랙을 따라 달리기 좋은 계절이 왔다.
북구에는 초보 러너부터 장거리 러너까지,
누구나 자신의 속도로 달릴 수 있는 러닝 코스가 있다.
올가을, 가장 가까운 우리 동네 러닝 코스에서 함께 달려보자.**



강을 따라 달리는, 팔거천 코스

팔달교 - 진흥교 왕복 약 15km

탁 트인 강변을 따라 이어지는 평탄한 러닝코스로, 초보 러너부터 장거리 러너까지 자신의 체력과 컨디션에 맞춰 거리와 속도를 자유롭게 조절하며 달릴 수 있다. 이른 아침부터 저녁까지 시간대별 색다른 강변 풍경을 즐길 수 있어 운동과 여유를 만끽하기 좋다.



기록을 따라 달리는, 경북대 트랙 러닝

400m 표준 트랙

거리와 페이스를 정확하게 확인하며 달리고 싶다면 트랙 러닝이 제격이다. 400m 단위로 거리가 구분되어 있어 자신의 러닝 페이스와 기록을 체계적으로 점검할 수 있다. 일정한 속도로 달리는 페이스 훈련이나 인터벌 러닝을 연습하기 좋다.



노을 따라 달리는, 하중도 순환 코스 & 금호강 코스

성북교 하단 - 산격대교 하단 - 노곡교 하단 - 팔달교 하단

금호강과 하중도를 따라 이어지는 강변길을 달리며 수변 풍경을 만끽할 수 있는 코스다. 해 질 무렵이면 금호강을 붉게 물들이는 노을과 하중도의 자연 풍경이 어우러져 더욱 아름다운 경관을 선사한다. 계절마다 달라지는 금호강변의 풍경을 즐길 수 있다.



나무와 숲을 따라 달리는, 서리지 생태공원 코스

공원 입구 기준 순환 1바퀴 약 2km

울창한 나무와 숲이 어우러진 서리지 생태공원을 따라 달리며 자연의 풍경을 만끽할 수 있는 코스다. 공원 입구를 기준으로 2km의 순환 코스가 이어져 조용한 생태공원의 풍경 속에서 달리며 성취감을 느끼고 싶은 러너에서 추천하는 코스다.

* 코스별 실제 이동 거리와 소요 시간은 러닝 경로와 개인의 속도에 따라 달라질 수 있습니다. 자신의 체력과 컨디션에 맞춰 달려보세요.



즐달(즐겁게 달리기) Tip

1. 러닝 전에는 **가벼운 스트레칭과 준비운동**으로 몸을 충분히 풀고, 러닝 후에는 **스트레칭으로 근육을 정리**해 주세요.
2. 처음부터 빠르게 달리기보다 **자신의 컨디션에 맞는 속도로 시작**하세요.
3. 러닝 거리와 날씨를 고려해 **충분한 수분을 준비**하고, 급수대가 있는 경우 위치를 미리 확인해 주세요.
4. 모자, 고글 등 필요한 러닝 장비를 준비하고, **가벼운 운동화와 복장**을 선택하세요.
5. 출발 전 인근 화장실과 편의점 등 **편의시설의 위치를 미리 확인**하면 더욱 편안하게 러닝을 즐길 수 있어요.

#다함께 더함 #가을산행 #태복산 #명봉산 #가람산 #화담산 #건강백세

우리 동네 가을산 야호♬♪

명봉산 × 태복산 × 가람산·화담산



높고 험한 산을 찾아 멀리 떠나지 않아도 된다. 맨발로 숲길을 걷고, 가볍게 능선을 오르고, 정상에서 탁 트인 동네 풍경을 바라보는 즐거움까지 시원한 바람이 반가운 계절, 우리 동네 가을산을 걸어보자.

황톳길과 숲길

맨발 걷기와 산행을 한 번에, 명봉산

명봉산은 예로부터 큰일이 있을 때 봉화를 밝혔던 산이라는 데서 유래한 해발 402m의 아담한 산이다. 북구의 대표적인 맨발 산책로가 있어 가볍게 산책하듯 걷기좋고, 황톳길과 숲길이 이어져 발걸음이 한결 편안하다. 입구에서 맨발걷기길을 지나면 참나무와 소나무 숲이 이어지고, 쉼터에서 잠시 숨을 고르면 어느새 정상에 닿는다. 오솔길로 이어지는 숲길을 걷다 잠시 쉬며 바라보는 가을풍경은 여유를 더한다. 정상은 탁 트여 있어 사방으로 풍경을 내려다보며 잠시 쉬어가기 좋다.

산행 코스

양지마을 토담집 - 맨발걷기길 - 나무 계단 - 쉼터 - 정상(원점 회귀 약 1시간 20분) + 들머리가 여러 곳이므로 출발 지점에 따라 소요 시간이 달라질 수 있다.

역사와 풍경을 한 자리에서, 태복산

매천초등학교 뒤편에 자리한 태복산은 높이는 낮지만, 정상 조망이 빼어난 산이다. 매천·팔달 일대와 명봉산과 팔공산 서쪽 능선까지 한눈에 들어온다. 태복산은 조선 왕실의 태실과 관련된 기록이 남아 있어 역사적 의미도 크다. 매천초등학교 골목 안쪽 매양서원을 기점으로 오르면 10여 분 만에 느티나무 사거리에 닿고, 여기서 태복산 정상, 대구사격장, 장태실 방향으로 산행코스를 선택할 수 있다. 정상까지 짧게 오르내리는 산행부터 사수재까지 이어지는 종주까지 코스를 선택할 수 있다.

산행 코스

매천초교 인근 카센터 - 매양서원 주차 - 태복산 정상(원점 회귀 약 1시간 20분)
+태복·사수재 종주 코스: 태복산 정상 - 참산 - 장태실마을 - 백세공원 - 대구사격장 - 사수동 금호지구 - 사수재(약 7km)







1. 명봉산
2. 태복산 느티나무 사거리
3. 가람산·화담산 전경
4. 금호강 누리길 코스
5. 화담산 쉼터

역사와 풍경



팔공산과 금호강

팔공산과 금호강을 한눈에, 가람산&화담산

동변동의 가람산(학봉)은 해발 약 280m의 아담한 산으로, 예로부터 학이 날아들었다 하여 학봉이라 불렸다. 유니버시아드 아파트 인근에서 출발해 숲길을 오르면 쉼터와 운동시설이 이어져 초반 산행이 한결 수월하다. 정상에 가까워지면 경사가 조금 가팔라지지만, 가람봉에 오르는 순간 팔공산의 봉우리와 능선이 펼쳐지고, 금호강과 동화천의 물길이 시원하게 이어진다. 가람봉에서 화담산으로 이어지는 숲길은 완만하여 산행하기 좋다. 화담산을 지나 화담마을과 금호강변 누리길로 이어지는 코스를 선택하면 산행 후 강변을 따라 여유롭게 산책을 즐길 수도 있다.

화담은 복사꽃과 진달래가 물에 비치어 아름다웠다 하여 '꽃밭소' 즉 화담(花潭)이라 불렸던 만큼 지금도 경치가 빼어나다.

산행 코스

동변동 유니버시아드 아파트 109동 동쪽 편 기점 - 돌탑 - 운동시설 - 가람산 - 화담산 - 화담공원(약 2시간 30분)







의회 소식

※ QR코드를 스캔하시면 북구의회 홈페이지(www.bukgucouncil.daegu.kr)로 이동합니다.

의정 활동

제304회 대구광역시 북구의회 제1차 정례회(9. 1. ~ 9. 15.)



대구광역시 북구의회(의장 김상혁)는 9월 1일부터 9월 15일까지 15일간의 일정으로 제304회 제1차 정례회 일정을 마무리했다.

이번 정례회에서는 「대구광역시 북구 범죄피해자 보호 및 지원에 관한 조례안」을 비롯한 10건의 안건을 처리하고, 2025회계연도 세입세출결산 및 예비비 지출 승인의 건 등을 심사·의결했다. 또한 5분 자유발언(11건)을 통해 지역 현안 해결을 위한 정책적 대안을 제시했다.

5분 자유발언



임수환 의원(고성·칠성·노원동)

22년간 방치된 칠성동 학교용지 해결을 위한 '선제적 적극행정' 촉구

22년간 방치된 학교용지 문제에 대해 더 이상 검토에 머무르는 수동적인 행정을 벗어나야 한다고 지적. 북구가 먼저 주민 의견을 수렴해 지역에 필요한 공공시설과 구체적인 활용방안을 마련하고, LH·대구시 등 관계기관과 적극적으로 협의하여 주민을 위한 공간으로 조성할 것을 촉구.



김기조 의원(태전2·구암·국우동)

주민 불편 해소를 위한 적극행정과 부서 간 협업 강조

팔거천 보행약자의 이동 불편 해소를 위해 의회와 집행부가 함께 해결방안을 모색한 사례를 제시하며, 주민의 문제를 특정 부서의 소관으로 한정하기보다 부서 간 역할을 연결하는 적극행정이 필요하다고 강조하고, 검토 중인 횡단시설 설치 방안이 실질적인 주민 편의 개선으로 이어질 것을 당부.



김칠상 의원(관음·읍내·동천동)

빈방 활용을 통한 정주인구 유입 정책 마련 촉구

지속되는 인구 감소에 대응하기 위해 지역 내 장기 공실 주택을 새로운 주거자원으로 활용해야 한다고 강조. 빈방 실태조사를 바탕으로 주거환경 개선비를 선지원하고, 일정 기간 적정 임대료로 임대한 뒤 지원비용을 회수하여 다른 빈방 정비에 재투자하는 소규모 시범사업을 추진할 것을 집행부에 촉구.



이현수 의원(복현1·2·검단동)

북구 관광정책, 개별사업 확대보다 연결과 집약 필요

북구의 어려운 재정 여건을 고려해 관광정책을 개별사업 확대에서 연결과 집약 중심으로 전환해야 한다고 강조. 이를 위해 실행 중심의 북구 관광 활성화 종합계획 수립, 지역특성에 따른 북구 3대 관광권역 구축, 축제·행사 통합 및 구청장 직속 관광정책 TF 구성을 제안.

5분 자유발언



이성근 의원(산격1·2·3·4·대현동)

특정건축물정리법 시행에 따른 선제적 대응체계 마련 촉구

12년 만에 시행되는 한시적 특례로 주민들의 재산권 보호와 주거 안정에 중요한 기회임을 강조하며, 북구 차원의 선제적 대응책으로 특정건축물정리법 대응 전담 창구 마련 및 인력 배치, 대상자 발굴·홍보·민원 처리 절차 등 행정 준비, 국토교통부·대구시·구·군 간 협력체계 구축 및 입법 동향 모니터링, 필요시 북구 실정에 맞는 조례 제정 등을 제안.



김상선 의원(관음·읍내·동천동)

대형마트 휴·폐점에 따른 지역경제 공동화 방지 대책 마련 촉구

대형마트와 쇼핑센터의 잇따른 휴·폐점이 주변 상권 위축과 유동인구 감소 등 지역경제 공동화로 이어질 수 있음을 강조하며 대형 유통시설 휴·폐점에 따른 지역경제 영향 및 대응방안 마련, 유휴공간 활용을 위한 국책 공모사업 적극 대응, 국·시비 확보를 위한 관계기관 협력 강화, 피해 입점업체 금융지원 및 실직 근로자 고용지원 등을 대응책으로 제안.

2026년도 하반기 회기운영

구분	기간	일수	주요안건
제304회 제1차 정례회	9. 1.~9. 15.	15일	• 2025년도 결산 및 예비비 지출 승인 • 일반안건
제305회 임시회	10. 13.~10. 21.	9일	• 행정사무감사 계획 승인 • 일반안건 • 현장방문
제306회 제2차 정례회	11. 17.~12. 23.	37일	• 2027년도 예산안 및 기금운용계획안 • 2026년도 결산 추가경정예산안 • 행정사무감사 및 결과 채택 • 일반안건

※ 본 일정은 사정에 따라 변경될 수 있습니다.

북구의회 방청 안내

우리 의회에서는 구민 여러분의 많은 참여를 기다리고 있습니다.
자세한 내용은 **북구의회 홈페이지(www.bukgucouncil.daegu.kr)**를 참고하시기 바라며
북구의회 방청을 원하시는 분은 **의회사무국(☎665-4036)으로 문의**하시면 절차와 방법을 안내해 드립니다.

행정 소식

※ 일정이 변경될 수 있으니 확인 후 이용하시기 바랍니다.

제36회 북구민상 수상자 선정

북구청은 8. 25.(화) 북구민상 시상 심의위원회를 개최하여 사회봉사효행 부문 수상자로 김태수 씨를 선정하였으며, 9. 19.(토) 「2026 금호강 한마음 축제」 공식행사에서 시상식을 개최하였다.

사회봉사효행 부문



관음동 김태수

- 행복버블 이불세탁, 기부·후원 및 주민 조직화 사업 등을 통해 지역 주민의 삶의 질 향상과 지역공동체 활성화에 기여
- 자택의 옥상공원 및 일부 공간을 어르신 사랑방(쉼터)으로 무상 제공하는 등 경로효친 실천에 기여
- 비행청소년을 대상으로 밑반찬 지원, 사회적응 프로그램 운영 및 장학금 후원 등을 통해 청소년의 건강한 사회정착과 자긍심 향상에 기여
- 안전한 등굣길 활동, 방범·소방안전 및 재난·재해 예방 활동 등을 통해 지역사회 안전문화 조성에 기여

민생경제회복 1호 정책

저녁 시간대 주·정차 단속 한시적 유예 시행 안내



찾아가는 구민고충처리위원회 운영

기 간 2026. 10. 20.(화) / 10. 21.(수)
장 소 침산3동 / 구암동 행정복지센터(권역별 1개소)
신청대상 북구 주민 및 북구 소재 사업체 등
상 담 자 구민고충처리위원회 위원장
상담시간 10:00~16:00
※ 점심시간 12:00~13:00 제외

상담내용

- 북구 및 소속기관의 위법·부당하거나 소극적인 행정처분
- 불합리한 행정제도로 권리가 침해되거나 부담을 주는 행위
- 그 밖의 고충민원 상담 및 행정 관련 자문

사전신청 상담일 7일 전까지 가까운 동 행정복지센터 접수
※ 현장 여건에 따라 당일 신청 가능

문 의 북구 구민고충처리위원회(☎665-2061) / 감사실(☎665-2144)

2026년 「대구자활別別순회장터 - 별장」 개최



쓰레기 무단투기 신고 포상금 제도 안내

신고근거 북구 폐기물 관리에 관한 조례 제7조(쓰레기 무단투기 등 신고)

신고기한 위반행위 발견 시 30일 이내

신고방법 육하원칙에 따른 서면신고, 전화, 홈페이지 상담민원, 안전·국민 신문고 앱 등

- 위반자를 특정할 수 있고 위반 시간과 장소, 불법행위 내용을 확인할 수 있는 객관적인 자료(생활쓰레기 불법투기가 확인되는 CCTV영상, 차량 블랙박스나 휴대전화에 찍힌 담배꽁초 투기모습 등) 제출

위반행위에 따른 포상금 지급기준 (단위: 천원)

위반행위(예시)	과태료 부과금액	포상금
담배꽁초, 휴지 등 휴대하고 있는 생활폐기물을 버리는 행위	50	과태료 부과액의 20%
비닐봉지·천보자기 등 간이보관 기구를 이용하여 폐기물을 버리는 행위	200	
휴식·행락 중 발생한 쓰레기를 버리는 행위	200	
차량, 손수레 등 운반장비를 이용하여 폐기물을 버리는 행위	500	
그 밖의 생활폐기물을 소각한 경우	500	

※ 과태료를 부과한 경우 신고자에게 예산의 범위 안에서 포상금을 지급할 수 있음.

문 의 자원순환과(☎665-2735)

2026년 재난대응 안전한국훈련 실시

근 거 재난 및 안전관리 기본법 제35조(재난대비훈련 실시)

일 시 2026. 10. 30.(금) H시

장 소 대구우편집중국

주 관 북구 재난안전대책본부

참여기관 북구청, 북부소방서, 북부경찰서, 한전, KT 등

내 용 지진발생에 따른 복합재난(붕괴, 화재)

문 의 안전총괄과(☎665-2894)

대구광역시 북구 새마을회 가족을 찾습니다!

지역주민들과 함께 지역주민을 위한 새마을운동 사업을 추진하여 지역사회 및 국가 발전에 기여할 회원을 모집합니다.

대구광역시 북구 새마을회

사무국 053-352-1622 / **팩스** 053-383-3787

북구 원대로 50, 대구광역시북구새마을회관 3층

2026년 북구 평생학습페스티벌(배움:결 페스티벌) 개최

일 시 2026. 10. 31.(토) 11:00~17:00

장 소 삼성창조캠퍼스 일원

내 용

- 홍보 및 체험부스 운영
  - 자개공예, 도자기 핸드페인팅, 업사이클링, 다양한 체험프로그램
  - 인문교양, 문화예술 분야의 원데이 클래스 교육
- 「제3회 우리 북구 지식왕!!」 초등학생 골든벨
- 성인문해교육 학습자 시화전
- 평생학습 동아리 및 다양한 공연 등

2026. 7. 1. 기준 개별공시지가 결정·공시 및 이의신청

대 상 2026년 상반기 토지이동지 131필지 (분할, 합병, 지목변경 등)

결정·공시일 2026. 10. 29.(목)

이의신청기간 2026. 10. 29.(목)~11. 27.(금)

신 청 자 토지소유자 또는 이해관계인

제 출 처 토지정보과 또는 토지소재지 동 행정복지센터

제출방법 구청 토지정보과 및 동 행정복지센터에 비치되어 있는 개별공시지가 이의신청서 서식에 기재하여 제출

문 의 토지정보과(☎665-3054~7)

2026년 여성청소년 보건위생물품 지원사업 신청 안내

지원내용 보건위생물품 구입 가능한 월 14,000원 바우처

신청기간 2026년 1월~12월 24일(목)까지

사용기간 2026년 12월 31일(목)까지

※ 미사용 충전금은 이월되지 않고 자동 소멸되오니 기한 내 사용 바랍니다.

지원대상 국민기초생활수급권자, 한부모가정, 법정차상위계층 9세~24세 여성청소년

신청방법 주소지 동 행정복지센터 방문 또는 복지로(www.bokjiro.go.kr) 온라인 신청

청소년증 발급 안내

대 상 9세~18세 이하 청소년

종 류 기본형(신분증), 확대형(신분증+선불 교통카드)

신 청 가까운 동 행정복지센터(주소지 무관)

신 청 인 청소년 본인 또는 대리인

문 의 교육청소년과(☎665-2188) / 각 동 행정복지센터

부키 교육

※ 일정이 변경될 수 있으니 확인 후 이용하시기 바랍니다.

북구청소년회관

청소년(☎384-6986)

'청소년방과후아카데미' 참여 청소년 연중 모집

대 상 대구 북구 지역 청소년(선착순)
초등 4~6학년(40명), 중등 1~3학년(30명)
운영시간 주중(월~금) 17:00~21:00,
주말(토, 연 4~6회) 10:00~15:00
지원내용 교과학습(영, 수), 전문체험(수영, 기타, 미술, 체육),
생활지원(급식, 면담 등),
특별지원(캠프, 청소년·보호자 특강 등) 등
신청방법 전화 및 방문 접수

문화강좌(☎383-1300)

제104기 가을학기 문화교양강좌 회원 모집

강의기간 2026년 9월~11월(3개월)
접수기간 2026. 8. 8.(토)~선착순 상시 모집
대 상 영·유아, 아동·청소년, 성인 등 지역주민

구분	프로그램
성인교육	어학(영어, 일본어), 미술(서예, 유화, 도예), 뮤직(트롯 노래 교실, 가야금), 건강(필라테스, 셔플댄스, 시니어 모델&워킹), 기타(꽃꽂이, 옷 만들기) 등
아동, 청소년교육	미술(웹툰, 수채화), 뮤직(드럼, 바이올린), 신체(발레, 토요수영) 등

※ 북구청소년홈페이지(www.bukguzzang.co.kr)
온라인 전단보기를 통해 확인하실 수 있습니다.

방과후 자유수강권, 스포츠·평생교육바우처 이용 안내

대 상 각 학교 방과후 자유수강권을 발급받은 학생,
각종 스포츠바우처 및 평생교육바우처 선정 대상자
수강방법

바우처	수강절차	수강분야
방과후 자유수강권	학교에서 방과후 자유수강권 지참(방문 수강신청)	문화강좌, 스포츠강좌
스포츠 바우처	북구청소년회관 프로그램 문의 (스포츠바우처 홈페이지 신청)	스포츠강좌 (피트니스는 중학생 이상 가능)
평생교육 바우처	평생교육바우처 카드 지참 (방문 수강신청)	문화강좌만 가능

이용문의 각 학교 방과후 자유수강권 담당교사, 스포츠
바우처 및 평생교육바우처 홈페이지 참조

체육강좌(☎383-1300, 384-6983)

체육강좌 회원 모집(기존회원, 신규회원)

수영, 아쿠아로빅 매월 15일 이후 홈페이지 공지사항 참조
피 트 니 스 매월 15일 이후 홈페이지 공지사항 참조

북구청소년문화의집

4분기 무료문화강좌 운영

운영기간 2026. 10. 1.(목)~12. 12.(토) 예정
운영과정 디저트베이킹, 커피바리스타, 소도구필라테스
운영내용

구분	대상	시간
디저트베이킹	10명 정도(청소년)	(토)11:00~13:00
커피바리스타	10명 정도(성인)	(목)10:00~12:00
소도구필라테스	10명 정도(성인)	(수)10:00~11:20

접수방법 전화 및 방문 접수(선착순)

청소년방과후아카데미 모집

대 상 초등 4~6학년, 중등 1~3학년(각 30명)
운영시간 주중 16:40~21:00
주말 10:00~15:00(반기별 2회)
지원내용 교과학습(수학·영어), 전문체험(스포츠, 미술 등)
생활지원(급식, 면담 등)
특별지원(진로체험, 캠프 등)

'자율문화시설' 이용자 상시 모집

신청대상 지역 청소년 및 동아리
자율문화공간 현황
- 북카페: 독서 및 독서토론 등
- 멀티방: 닌텐도 및 보드게임
- 보컬 / 댄스 / 밴드연습실 / 교육실 등

※ 문의: 북구청소년문화의집
(북구 칠곡중앙대로 561, ☎323-1318)

북구청소년상담복지센터

찾아가는 청소년 상담서비스 안내

대 상 9세~24세 북구 관내 청소년
장 소 북구 관내
지원내용 찾아가는 상담을 통해 심리적·정서적 다양한
도움을 받을 수 있도록 지원
운영일자 월~금(사전예약 운영)
문 의 전화(☎324-1388) 및 홈페이지 참조

북구학교밖청소년지원센터

학교 밖 청소년 무료 건강검진(연중)

대　　상　9세~18세 학교 밖 청소년
내　　용　건강상담, 혈액검사, 영상검사, 소변검사, 구강검진 등
신청방법　'청소년1388누리집' 온라인 신청 및 방문, 우편 신청
문　　의　전화(☎384-6985)

북구진로진학지원센터

수시 (모의)면접 컨설팅(1차/2차)

대　　상　북구 관내 고등학교 3학년 학생 및 입시생 (선착순 총 70명)
일　　시　1차: 10. 17.(토) 09:30~17:30
　　2차: 10. 24.(토) 09:30~17:30
장　　소　대구 북구청 대회의실(4층)
내　　용　수시 지원 맞춤형 모의 면접 컨설팅

2026 창의융합형 영재발굴 사업

대　　상　북구 초·중학생(선착순 15명)
분　　야　유튜버(2기)
일　　자　2026. 10. 17.(토) / 10. 24.(토) / 10. 31.(토) / 11. 7.(토) / 11. 14.(토)
시　　간　10:00~11:30
장　　소　북구진로진학지원센터 예술활동실
※ 예약방법: 홈페이지 또는 전화 신청(우선 예약 필수, 모든 프로그램 무료 진행) → 센터 확인 → 개별 연락 또는 문자 → 프로그램 진행
※ 예약문의: ☎356-1908/www.dnf.or.kr
　　카카오톡 채널 북구진로진학지원센터

칠곡향교 프로그램 안내

다문화 인연 담아 전통혼례로 깃들다

기　　간　2026년 3월~10월 31일(총 4회), 수시진행
장　　소　칠곡향교 명륜당
참여대상　관내 저소득층 다문화 부부(무료)
세부내용　우리 고유의 전통혼례를 통해 다문화 가정이 한국 문화를 자연스럽게 경험하고 이해하는 계기를 마련하고자 함.

엄마와 함께하는 선비놀이

기　　간　2026. 4. 4.(토)~10. 31.(토)(총 8회)
시　　간　10:00~12:00
참여대상　초등학생 및 보호자(무료)
세부행사 내용
- 차와 함께하는 고운 예절이야기(2026. 10. 10.(토))
- 북아트 or 캘리그라피(2026. 10. 17.(토))
- 스토리가 있는 문화 유산 흙으로 마음을 빚다(2026. 10. 24.(토))
- 내 손으로 쏙쏙! 맛있는 음식 만들기(2026. 10. 31.(토))

※ 문　　의: 칠곡향교(☎322-0430)
　　홈페이지 http://www.chilgokhyanggyo.org
※ 세부일정은 내부사정에 따라 변경될 수 있음.

구암서원 프로그램 안내

구암서원(사단법인 영남선비문화수련원) 체험 프로그램

프로그램명	내용	대상	인원	운영기간
달빛 하모니	음악 공연 및 미디어 파사드	시민 누구나	제한 없음	10월 30일(금) (사전 예약 없이 방문 가능, 시간 변동 및 우천 취소 시 홈페이지 공지 예정)
서원 나들이	선비 문화 및 전통문화 체험	시민 누구나 (가족 단위 환영)	20명 이상 (선착순 / 단체 가능)	(당일형) 3월~12월 평일 오후 3시 이후 or 주말 (체험 인원 충원 시 진행되므로 체험 개설까지 시일 소요될 수 있음.)
웰컴투, 구암 서원	선비 문화 및 전통 문화 체험	외국인		

장　　소　영남선비문화수련원(구암서원)
　　(대구광역시 북구 연암공원로17길 20)
신청방법　유선신청(전화 및 문자) / 문의: 053-959-7202
※ 수련원 사정 및 기상 상황(태풍, 우천 등)에 따라 일정이 취소 혹은 조정될 수 있음.

보건 소식

※ 일정이 변경될 수 있으니 확인 후 이용하시기 바랍니다.

공공심야약국 운영

운영시간 21:00~24:00(연중무휴)
대 상 2개소(강남, 강북 각 1개소)

약국	주소	전화번호
정성약국	동북로 254, 1층(복현동)	216-9115
강북약국	칠곡중앙대로 450, 1층(읍내동)	323-8736

문 의 북구보건소 의약관리팀(☎665-3236)

북구 달빛어린이병원 운영

의료기관 우리아이아동병원
진료시간 (주말, 공휴일) 09:00~18:00 ※평일 09:00~20:00
주 소 북구 동북로 244(복현동)
협력약국 쉼표약국
연 락 처 ☎953-9900
※ 병원 방문 전 유선 문의 후 방문

'위풍당당 육아9단!' 프로그램 2기

대 상 생후 3~6개월 영아를 둔 엄마 25명 정도
운영기간 2026. 10. 13.(화)~11. 10.(화) 14:00~16:00
- 주 1회(화요일) 5주과정(1~4회차: 비대면 / 5회차: 대면)

장 소 북구보건소 3층 보건교육실(5회차, 대면교육)
회차별 세부내용
- 비대면 교육(1~4회차): 베이비 마사지, 이유식 알기 등
- 대면 교육(5회차): 잔병치레 없는 아이 키우기, 응급상황 대처법

문 의 북구보건소 모자보건팀(☎665-3254)

이른둥이 안심 맘(Mom) 교실 2기

대 상 37주 미만 또는 2.5kg 미만의 미숙아 가정 (10가정 정도)
운영기간 2026. 10. 15.(목)~11. 12.(목) 15:00~16:00
- 주 1회(목요일) 5주과정(1~4회차: 비대면 / 5회차: 대면)

장 소 북구보건소 3층 보건교육실(5회차, 대면교육)
회차별 세부내용
- 비대면 교육(1~4회차): 이른둥이 운동 발달 마사지 등
- 대면 교육(5회차): 1:1운동발달평가, 놀이 운동 교육

문 의 북구보건소 모자보건팀(☎665-3254)

자기혈관 숫자 알기

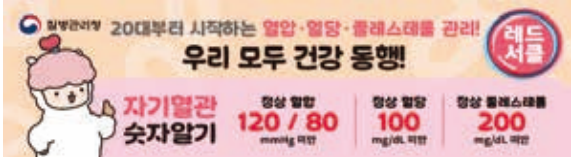

2026 대구 북구 비대면 걷기챌린지

기 간 2026년 5월~10월(월별 운영)
대 상 북구 주민 또는 북구사업장 직장인(스마트폰 소지자)
내 용
- 1개월간 15만 보 걷기(1일 최대 7,500보 인정)
- 월별 건강테마에 따른 건강정보 제공(10월 테마: 영양)
- 월별 '우리 동네 걷기 좋은 길' 지정 3코스 걷기
- 매월 목표 달성자 중 추첨을 통해 인센티브 제공
  ① 1개월간 목표 걸음 수(15만 보) 달성자 100명: 모바일상품권 5,000원
  ② 우리 동네 걷기 좋은 길 인증자 30명: 모바일상품권 5,000원
  ※ 걷기 챌린지 달성자(월 15만 보 이상 걸은 사람) 중 추첨
  ③ 걷기챌린지 6개월 모두 달성자 100명: 모바일상품권 1만원

참여방법 워크온 앱 설치 → 북구 걷기 공식커뮤니티[걷자, 북구] 가입 → 걷기챌린지 참여하기
문 의 북구보건소 건강증진팀(☎665-3294)

2026-2027절기 인플루엔자 무료접종 실시

대상 및 일정

접종 대상		접종 기간
생후 6개월~14세 어린이 (2012. 1. 1.~2026. 8. 31. 출생자)	2회 접종 대상	2026. 9. 21.(월)~2027. 4. 30.(금)
	1회 접종 대상	2026. 9. 28.(월)~2027. 4. 30.(금)
임신부		2026. 9. 21.(월)~2027. 4. 30.(금)
65세 이상 어르신 (1961. 12. 31. 이전 출생자)	75세 이상 (1951. 12. 31. 이전 출생)	2026. 10. 12.(월)~2027. 4. 30.(금)
	70~74세 (1952. 1. 1.~1956. 12. 31.)	2026. 10. 15.(목)~2027. 4. 30.(금)
	65~69세 (1957. 1. 1.~1961. 12. 31.)	2026. 10. 19.(월)~2027. 4. 30.(금)

접종장소 위탁의료기관 병원·의원 217개소
※ 보건소는 접종하지 않습니다.
접종하실 분은 가까운 병의원에 문의해 주세요.
기 타 북구보건소 감염관리과(☎665-3334, 3336)

부키 문화

※ 일정이 변경될 수 있으니 확인 후 이용하시기 바랍니다.

행복북구문화재단 www.hbcf.or.kr

어울아트센터 ☎320-5120

유망예술가발굴프로젝트 [전통, 오늘의 숨으로]
일시/장소 10. 2.(금) 19:30/어울아트센터 함지홀
내 용 국악 타악 연주자이자 래퍼 박희재와 경기 민요 소리꾼 최은해가 우리 음악의 깊은 울림을 선사

2026 문예회관 특성화 지원사업 [창작 음악극_바람꽃]
일시/장소 10. 15.(목) 19:30, 10. 16.(금) 14:00, 19:30, 10. 17.(토) 14:00, 17:00/어울아트센터 함지홀
내 용 북구를 대표하는 이태원 작가의 소설 <초야>를 각색한 공연, 70년대 한국사회를 배경으로 말하지 못할 시간을 견딘 삶 자체가 존엄이었던 여성들의 이야기를 다룬 작품

2026 레트로 페스티벌 〈구창모, 박남정〉
일시/장소 10. 23.(금) 19:30, 10. 24.(토) 17:00/어울아트센터 함지홀
내 용 유행을 넘어 클래식이 된 그 시절의 감각들을 다시 만나보는 고품격 레트로 공연(23일 구창모, 24일 박남정)

명작시리즈V [시인과 촌장 45주년 기념 콘서트]
일시/장소 10. 31.(토) 17:00/어울아트센터 함지홀
내 용 한국 포크의 거대한 뿌리, 45년의 세월을 관통하며 우리 마음을 어루만져 온 시인과 촌장의 전설적인 공연

EAC 작가지원프로젝트 허양구 개인전 〈깨어있는 꿈〉
일정/장소 10. 12.(월)~31.(토)/어울아트센터 갤러리 명봉
내 용 대표 연작 '소녀' 시리즈를 통해 화려한 일상 이면에 숨은 현대인의 고독, 공허와 상실을 조명하는 전시

EAC 야외전시 〈ON LIGHT〉
일정/장소 7. 13.(월)~10. 25.(일)/어울아트센터 야외공원
내 용 조명을 활용해 인공·자연·도시의 빛이 교차하는 장면을 연출하며, 익숙한 야외 공간을 새롭게 경험

〈식탁에서 피어난 색의 만찬〉 결과물 전시회
일정/장소 10. 19.(월)~31.(토)/어울아트센터 갤러리 금호
내 용 문화예술교육사 현장역량강화사업의 일환으로, 천연 염색과 헌 옷 업사이클링 작품을 통해 재료의 순환과 참여자들의 창작 과정을 선보이는 전시

행복을 찾아가는 음악회 〈행복찾음-어울림페스티벌〉
일시/장소 10. 28.(수)/대불노인복지회관
내 용 퍼스트매직 신진욱 마술사의 신비로운 마술과 소프라노 이보영, 바리톤 김형준의 성악이 어우러지는 공연

청년문화팝업 〈ART 인 PLACE-전시〉
전 시 명 고요의 시간, 사이의 시선(참여작가 김소라, 권민주)
일 정 9. 1.(화)~10. 6.(화)
장 소 논노 어글리 케익샵(북구 학정로 430), 그린트리 베이커리 카페(북구 호암로 51)

청년문화팝업 〈ART 인 PLACE-공연〉
공 연 명 오늘, 나를 위한 외출
일시/장소 10. 14.(수) 19:00/플라츠커피(침산남로32길 10)
내 용 박시연 트리오의 감각적인 재즈 선율을 즐길 수 있는 공연 팝업

문화예술공간 청문당 ☎320-5123/youth.hbcf.or.kr

청문당 기획전시 아카이빙전 〈환상도시박람회〉
기 간 10. 1.(목)~10. 24.(토)
내 용 도시에서 채집된 기억들을 모아 청문당에서 도시를 읽고, 기억을 수집하고, 다시 상상하는 아카이빙 프로젝트 전시

구수산도서관: ☎320-5150 / library.daegu.go.kr/bukgs
대 현도서관: ☎320-5170 / library.daegu.go.kr/bukdh
태 전도서관: ☎320-5180 / library.daegu.go.kr/buktj
서변숲도서관: ☎320-3800 / library.daegu.go.kr/buksb

구수산도서관 '김화진 작가와의 만남' 참가자 모집
일시/장소 10. 17.(토) 14:00~15:30/구수산홀(2층)
모집/대상 10. 1.(목) 09:00~(홈페이지 접수)/지역주민 150명
주 제 소설, 사람이 보이는 순간
강 사 김화진(소설가)
*제47회 오늘의 작가상 수상

제3회 '대현도서관 웹툰페스타(대현웹툰유니버스)' 개최
일시/장소 10. 17.(토) 11:00~18:00/대현도서관 앞마당
내 용 웹툰 공모전 시상식, 가족 코스프레 퍼레이드, 주동근 웹툰 작가강연, 체험부스 운영 등

태전도서관 '고정순 작가' 초청 강연 참가자 모집
일시/장소 10. 17.(토) 14:00~16:00/배움1터(2층)
모집/대상 10. 6.(화) 09:00~(홈페이지 접수)/초등 고학년~성인(30명)
주 제 '옥춘당' 작가와 함께하는 그림책 이야기
강 사 고정순

태전도서관 '김솔미 작가' 초청 강연 참가자 모집
일시/장소 10. 24.(토) 14:00~15:20/배움1터(2층)
모집/대상 10. 13.(화) 09:00~(홈페이지 접수)/초등 1~3학년 30명
주 제 '앗, 이런 방법이! 그리기 사전' 작가와 함께하는 그림책 이야기
강 사 김솔미(그림책 작가)

시정 소식

※ 일정이 변경될 수 있으니 확인 후 이용하시기 바랍니다.

2026 대구정원박람회 개최(그리다. 낭독하다. 머물다.)

기　　간　2026. 10. 23.(금)~10. 27.(화) / 5일간
장　　소　금호강 하중도(북구 노곡동)
주요내용
- 정원조성 및 전시: 전시정원*, 구·군정원, 시민정원사가든 등
  *전시정원: 학생정원, 시민정원, 기업협력정원
- 정원산업전: 정원식물전, 정원용품전, 정원시설물전 등
- 정원페스티벌: 정원 관련 문화공연, 체험프로그램 등 운영

문　　의　대구광역시 공원정원과(☎803-8833)

대구청년 부동산 중개수수료 지원사업(생애 1회)

기　　간　2026년 4월~11월
지원대상　2026. 1. 1.(목) 이후 지역 내 전입한 무주택 청년 세대주
- (연령) 19~39세 청년('87. 1. 1.~'07. 12. 31. 출생)
- (소득) 청년가구 기준중위소득 150% 이하
- (주택) 대구시 소재 임대차 거래금액이 1.5억원 이하 전월세 거주

주요내용　부동산 중개 수수료 1인당 최대 30만원 지원
신청방법　온라인 신청(대구광역시청년센터 홈페이지)
문　　의　대구광역시 청년정책과(☎803-2974),
대구광역시청년센터 성장지원팀(☎427-1934)

2027 대구마라톤 참가접수 안내

대회일시　2027. 2. 28.(일) 08:00
대회장소　국채보상공원 및 시내 일원
접수방법　홈페이지(https://daegumarathon.daegu.go.kr/)
참가인원　32,000명

종목	참가인원(명)	참가비(원)	제한시간
풀코스[42.195km (단체, 개인)]	15,000	90,000	6시간
10km(단체, 개인)	13,000	60,000	1시간 30분
5km(건강달리기)	4,000	30,000	1시간

접수기간　※ 선착순

종목	접수기간	결제기간
풀코스	10. 12.(월) 10:00~ 10. 18.(일) 18:00	10. 19.(월) 10:00~ 10. 25.(일) 18:00
10km 및 건강 달리기	10. 26.(월) 10:00~ 11. 1.(일) 18:00	11. 2.(월) 10:00~ 11. 8.(일) 18:00
단체	11. 16.(월) 10:00~ 11. 19.(목) 18:00	11. 20.(금) 10:00~ 11. 22.(일) 18:00

※ 1차 접수 후 미결제 및 잔여분 대상 2차 접수

참가 기념품(안)　반팔티, 싱글렛(민소매), 보온로브
문　　의　대구광역시 체육진흥과 마라톤사무국
(☎803-6185~6189)

아이 먼저 안전점검 안내



대구광역시 민원 해결 플랫폼 안내



알림터

※ 일정이 변경될 수 있으니 확인 후 이용하시기 바랍니다.

대구북부도서관 10월 독서문화행사

펀치니들로 만드는 나만의 키링 | 10. 10.(토)

14:00~16:00 | 1강좌실 | 초등 3~5학년 20명

* 펀치니들 사용법을 익혀 나만의 키링 만들기

바람 타고 빙글빙글! 무지개 물고기 | 10. 12.(월)

16:00~18:00 | 어린이실 | 5~7세 및 양육자 20팀

* 그림책 함께 읽고 무지개 물고기 바람개비 만들기

꽃을 품은 독서 무드등 만들기 | 10. 17.(토)

14:00~16:00 | 1강좌실 | 초등 1~3학년 20명

* 압화에 대해서 알아보고 나만의 무드등 제작하기

그림책 한 장, 케이크 한 입 | 10. 24.(토)

14:00~16:00 | 1강좌실 | 5세~7세 및 학부모 20팀(40명)

* 그림책을 함께 읽고 독후활동으로 케이크 만들기 체험

(한글날 기념) 되? 돼? 그것이 문제로다! | 10. 1.(목)~28.(수)

로비 | 대구시민

* 한글날 기념 맞춤법 퀴즈 3문제를 풀고 응모, 추첨(10명)을 통해 모바일 상품권 증정

세종대왕님, 감사합니다! | 10. 1.(목)~10.25.(일)

어린이자료실 | 유아 및 어린이

* 도서를 읽고 한글을 창제한 세종대왕에게 감사의 한마디 작성 후 응모, 추첨(10명)을 통해 한글 키링 증정

가로세로 훈민정음 | 10. 1.(목)~10. 30.(금)

어린이실 | 초등학생

* 한글날 관련 가로세로 퀴즈를 풀고 응모, 추첨(10명)을 통해 미니 수첩 키링 증정

(내일학교 시화전) 세상에서 가장 아름다운 시 | 10. 1.(목)~16.(금)

북마루 | 대구시민

* 내일학교 졸업생 시화 작품 20점 전시
* 내일학교: 대구시교육청이 운영하는 성인대상 학력 인정 문해력 프로그램

※ 도서관 사정에 따라 변경될 수도 있음.

문 의 ☎231-2624

장애인 훈련생 모집(무료 교육, 훈련수당 지급)

대 상 자 훈련 가능한 18세~69세 미만
교육과정 네일공예, 화훼장식, 패션소품디자인
교육일시 2027년 1월 중
교육기간 대구대학교(대명동캠퍼스)
장 소 대구대학교 재활의원 새길직업전문학교
접수기간 2026. 10. 1.(목)~
문 의 ☎650-8060/010-2836-3827

언어치료 대상자 모집(무료)

장 소 대구보건대학교 본관 610호, 611호
대 상 의사소통에 어려움이 있는 학령전기, 학령기 아동 및 성인
내 용 언어진단평가, 개별 언어치료
요 일 월, 화, 목, 금, 토
문 의 대구보건대학교 언어치료학과 실습실 (☎320-1846)

정치인의 기부행위 상시 제한 안내

「공직선거법」에서 제한하는 기부행위란?

정치인 등이 선거구민(선거구밖에 있더라도 선거구민과 연고가 있는 사람이나 기관·단체 포함)이나 선거구내 행사 등에 금전·물품 등 기타 재산상 이익을 제공·약속하는 행위입니다.

기부행위가 제한되는 사람은?

국회의원·지방의원·지방자치단체장·교육감·정당대표자·후보자·입후보예정자와그 배우자입니다.

※ 누구든지 선거에 관하여 입후보예정자 또는 그 소속정당을 위한 기부행위 금지

기부행위의 제한 시기는?

공직선거가 없는 때라도 언제나 제한·금지됩니다.

누구든지 기부행위가 제한되는 후보자와 정치인 등에게 기부를 받거나 요구한다면?

3년 이하의 징역 또는 500만원 이하의 벌금이 부과됩니다. 단, 제공받은 금액 또는 물품 가액이 100만원 이하일 경우, 해당 금액·가액의 10배 이상 50배 이하(주례는 200만원)의 과태료가 부과됩니다.

※ 제공받은 금액 또는 물품을 선관위에 반환하고 자수한 경우, 과태료 감경 또는 면제

기부행위 위반 신고는 국번없이 1390

신고·제보한 사람에게는 최대 5억원까지 포상금을 지급하며, 신고자의 신원은 법에서 정한 절차에 따라 보호됩니다.

북구선거관리위원회 053-956-1390

국가암검진 제도 안내

검진대상 출생연도(홀수·짝수)에 따라 암종별 검진연령 및 검진주기에 해당하는 자
비용부담 공단 90%, 수검자 10%(단, 대장암 및 자궁경부암은 전액 공단 부담)

검진 연령 및 주기

위암	대장암	유방암	자궁경부암	간암	폐암
40세 이상	50세 이상	40세 이상 여성	20세 이상 여성	40세 이상 간암·고위험군	54~74세 폐암·고위험군
검사주기 2년	검사주기 1년	검사주기 2년	검사주기 2년	검사주기 6개월	검사주기 2년

부키나눔

고성동 MG드림새마을금고 본점(이사장 박두환) 40만원 상당 간식·건강음료 주민 김태형님 라면 1박스 주민 성혜정님 백미 10kg 2포 후원

칠성동 합자도시락(대표 정대훈) 저소득 5가구 도시락 20개 맹호식당(대표 이기영) 저소득 4가구 도시락세트 일미반점(대표 장옥희) 저소득 식사쿠폰 10매 장터숯불갈비(대표 이복순) 저소득 식사쿠폰 10매 도경정사(주지 경도스님) 컵라면 100박스 후원

침산1동 동도NC(대표 김종인) 저소득 가구 백미 10kg 3포, 관내 경로당 6개소 뻥튀기 6자루 주민 김태형님 라면(40입) 1박스 물보라헤어샵(대표 김동열) 무료커트 이용권 2명 후원

침산2동 자율방재단(단장 김준희) 베지밀 20박스 기운차림봉사단(단장 윤소담) 저소득 8가구 밑반찬 후원

침산3동 지역사회보장협의체(공동위원장 조현경·권경순) MG드림새마을금고 협약 체결(저소득 30가구 빵, 요구르트 지원) 지역사회보장협의체(공동위원장 조현경·권경순) 독거노인 15가구 반찬 5종 나드리김밥천국 침산무지개점(대표 전승열) 백미 10kg 5포 이준미용실(대표 이동택) 무료미용쿠폰(매월 3명) 효경 사랑의 음식나눔봉사단(대표 도주연) 국 30인분 일월산 침산본점(대표 강규호) 돼지갈비 35인분 메이드헤어(대표 권현주) 무료미용쿠폰(매월 2명) 신영조님 빵덕대장 빵 100개 뼈큰감자탕 침산점(대표 오시우) 수박 10통 경로당 후원

노원동 고집센그집갈비탕(대표 박찬진) 식사쿠폰 4매 정다운축산(대표 공혜란) 돼지불고기 10인분 대궁(대표 천유이) 식사쿠폰 4매 더쁨헤어(대표 김태은) 쿠폰 1매 김태형님 진라면 40개입 2박스 성화수산(대표 오태숙) 백미 10kg 4포 참식품(대표 이진호) 콩물 1L 15개, 우뭇가사리 1L 15개 후원

산격1동 동신목욕휘트니스(대표 김종오) 목욕쿠폰 2매 소문난김가네돼지국밥(대표 김종명) 식사쿠폰 4매 샘물미용실(대표 김춘택) 커트 이용권 2매 후원

산격2동 지역사회보장협의체(공동위원장 이영희·이광우) 명절음식나눔 저소득 50가구 국성인터내셔널㈜(대표 최병훈) 백미 10kg 50포, 라면 50박스 효경사랑의음식나눔봉사단(대표 도주연) 국 42인분 연화정(대표 방경섭) 삼계탕 20인분 고집센그집갈비탕(대표 김승희) 갈비탕 4인분 모모리((구)플랜어트립)(대표 강미성) 쿠키 10세트 주민 이선분님 저소득층 국거리 5개 후원

산격3동 청년다방(대표 김서진) 떡볶이밀키트 5개 구구포차(대표 윤철진) 치킨세트 5개 금우상사(대표 김진국) 생필품 10개 남해암소한마당·BHC치킨(대표 하영미) 소고기국밥 밀키트 10개&치킨세트 5개 팔공한우소고기국밥 곰탕집(대표 조상우) 식사쿠폰 5매 주민 김○분님 30만원 후원

산격4동 고기한마당(대표 전미희) 갈비탕 30인분 보은사(주지 혜준스님) 양배추 물김치 30개 산4나눔 모금 주민 10명 215천원 후원

복현1동 본죽 복현동점(대표 신기철) 전복죽 5개 현대식당(대표 이영옥) 반찬 3종 10명 후원

복현2동 ㈜명성산업(대표 이경애) 20만원 정기후원 지역사회보장협의체(공동위원장 고미경·박선순) 누룽지 지원사업 월 1회, 저소득 반찬 지원사업 30가구 한국불교대학 大관음사 팔공산도량(주지 대공스님) 백미 20kg 30포 후원

대현동 경대수 공인중개사(대표 김병찬) 저소득 어르신 장수사진재능기부 충현교회(목사 김명환) 한부모 9가구 생필품 짬뽕에 미친 남자(대표 이연석) 10가구 무료식사권 6밀리드 중화반점(대표 여두리) 10가구 무료식사권 보은한의원(원장 박수영) 진료 및 한약지원권 2매 중앙침례교회(목사 윤재철) 삼계탕 30가구 후원

검단동 우리동네 행복발전소 북대구감리교회(목사 양경규) 저소득 29가구 밑반찬 검단동 새마을부녀회(회장 박춘영), 검단새마을금고(이사장 오기환) 저소득 20세대 밑반찬 후원

무태조야동 주민 한지형님 30만원 씨네마맥주(대표 신동원) 10만원 대구성북교회(목사 동현) 10만원 천일자원(대표 박상일) 5만원 주민 이석철님 3만원 후원

관문동 김재광(삼영초 총동창회 회장) 삼계탕 밀키트 120개 ㈜그린식품 백미 10kg 20포, 라면 20박스, 조미김 20박스 안동상회(대표 권성락) 백미 40kg 청해식품(대표 주지성) 재래김 1박스 은하식품(대표 안분조) 꽁치캔 1박스 동경반점(대표 모인주) 식사쿠폰 10매 쭌짬뽕(대표 류경희) 식사쿠폰 4매 정이찬방(대표 주상영) 식사쿠폰 4매 충무돈가(대표 장승숙) 식사쿠폰 6매 파리바게트 금호점(대표 장갑수) 3만원권 쿠폰 2매 후원

태전1동 상황삼계탕백숙(대표 김상돈) 삼계탕 10그릇 나드리김밥천국 태전점(대표 정혜안) 비빔밥 20개 ㈜우영테크(대표 장기석) 10만원 방위협의회 회장 전성철 10만원 미하루헤어(대표 강혜정) 미용쿠폰 2매 주민 김휘준님 라면(20入) 20박스 지역사회보장협의체(공동위원장 변조영·김상돈) 똑똑하이 안부확인 사업(건강음료) 저소득 10가구 사랑의 반찬 나눔 저소득 18가구 후원

태전2동 소백산한우프라자(대표 김용환) 한우곰탕 20팩 나드리김밥천국 태전점(대표 정혜안) 비빔밥 20개 히즈베이커리&카페(대표 이화신) 케이크 4개 헤어그곳(대표 도연주) 미용쿠폰 1매 윤옥연할매떡볶이 매천점(대표 정신영) 식사쿠폰 3매 후원



구암동 **구암동 지역사회보장협의체(공동위원장 노연주·장영관)** 살뜰살림돌봄사업(가사도우미지원 및 안부확인 5명), 생필품지원사업(10명, 인당 10만원), 문화생활지원사업(영화관람 및 간식제공 100명) **자율방재단(단장 오범석)** 라면 50박스 **통장협의회(회장 손인희)** 100만원 **행복제빵소(대표 장수경)** 빵 및 제과 등 10박스 **패밀리헤어(대표 이춘복)** 매월 커트 2명 **어거스트치킨(대표 윤하정)** 치킨 쿠폰 2매 **련 칠곡3지구 본점(대표 백승윤)** 일식 15인분 후원

관음동 **지역사회보장협의체(공동위원장 이진석·김은식)** 영양가득 반찬나누기 20가구, 고독사 예방을 위한 요구르트 지원사업 20가구, 청소년문화체험(영화관람) 100명 **대구광역시 새마을회(회장 최영수)** 양곡 6가구 후원 **GS25 대구칠곡중앙점(대표 김다영)** 착한가게 가입

읍내동 **지역사회보장협의체(공동위원장 이숙희·홍광헌)** 특화사업 온기가득 희망꾸러미(식료품) 10개(40만원 상당) 특화사업 태어나줘서 고마워(생일케이크) 4가구 **누리문화봉사단** 저소득 반찬 5가구 **쉴만한물가(대표 김영순)** 저소득 생일케이크 2가구 **대구팔공나눔회(이사장 정수홍)** 저소득 양념소불고기 22가구 후원 **번영회장 이수동·영농회장 이재복·부녀회장 김분자 님 외 40여 명** 안양마을 추석맞이 제초작업 및 대청소 실시

동천동 **지역사회보장협의체(공동위원장 윤필남·박옥자)** 저소득1인 15가구 건강음료 주 2회, 독거노인 등 15가구 반찬 월 1회, 저소득층 누룽지 40가구, 복지사각지대 대상자 7가구 생필품 꾸러미, 2026년 출생아 출산축하선물 3가구 **오호카츠 칠곡점(대표 배재영)** 저소득 어린이 식사쿠폰 10매 후원

국우동 **라운드라운드(대표 최무경)** 빵(41만원 상당) **지역사회보장협의체(공동위원장 박혜선·구자술)** '건강 가득 사랑 한입 밑반찬 나누기' 20가구(46만원 상당), '똑똑똑! 건강+ 요구르트 배달 고독사위험군 안부확인' 100명(72만원 상당) 후원

2026년 8월 후원금품 접수내역(구청) **㈜그린식품(관문동)** 백미 10㎏ 30포, 라면 50박스, 조미김 200개 **㈜해동자원** 북구사업소 라면 40박스 **북구희망나눔협회** 300만원 **대구시민전문장례식장** 1,000만원 **하나은행** 행복상자(생필품) 34세트 **㈜수경** 300만원 **최영수 시 새마을협의회장** 백미 10㎏ 45포 **대구달성산림조합** 아동 장학금 300만원 후원 **윤안경콘택트, 씨채널안경원** 각 저소득 아동 1명 맞춤 안경 지원

행복 더하기

오늘도 소중한 하루가 시작되었습니다

"오늘도 일어날 수 있어 감사합니다."

지영 씨(54세)는 아침에 눈을 뜨면 가장 먼저 감사의 말을 되뇝니다. 누군가에게는 당연한 하루의 시작이지만, 지영 씨에게는 살아있음을 확인하는 소중한 순간이기 때문입니다.

지난해 12월, 지영 씨는 갑자기 쓰러진 뒤 생명을 위협할 수 있는 대동맥질환을 진단받았습니다. 수술이 필요하지만 위험도가 높아 의료진도 쉽게 권하기 어려운 상황이며, 혹시 수술을 받다가 잘못되지는 않을까 하는 두려움도 큽니다. 올해 초에는 남편이 반복된 사업 실패로 쌓인 부채를 갚지 못해 교정시설에 입소했습니다. 오랫동안 전업주부로 지냈던 지영 씨는 하루아침에 중·고등학생 두 자녀의 생계를 책임지는 가장이 되었습니다. 수입이 거의 없어 월세와 공과금이 밀리기 시작했고, 아이들의 교육비부터 줄일 수밖에 없었습니다. 성적이 좋은 아이들은 담임선생님의 도움으로 집에서 무료 온라인 강의를 들으며 공부하고 있습니다.

교통비 외에는 용돈 한 번 제대로 주지 못하는 엄마에게 아이들은 불평 대신 말합니다. "괜찮아, 엄마. 엄마만 있으면 돼." 그 말을 들을 때마다 지영 씨는 미안함과 고마움에 마음이 먹먹해집니다. 도움이 절실했지만 남편의 잇따른 사업 실패로 가족들과도 멀어져 기댈 곳이 없었습니다. 다행히 다니던 교회의 목사님이 도움의 손길을 내밀어 병원 진료를 받을 수 있었습니다. 밀린 월세와 공과금을 갚기 위해 지영 씨는 두 달 전부터 부업을 시작했습니다. 온종일 같은 작업을 반복하면서 손과 발, 다리가 심하게 붓고 두통까지 이어졌으며, 어느 날에는 3층 집으로 올라가는 계단에 주저앉고 말았습니다. 그래도 아이들과 살아가기 위해서는 이 작은 수입마저 놓을 수 없습니다. 오늘 아침에도 지영 씨는 "일어날 수 있어 감사하다"는 말로 하루를 시작했습니다. 깨우지 않아도 일찍 일어나 학교 갈 준비를 하는 아이들을 바라보며 또 한 번 감사했습니다. 지영 씨의 바람은 크지 않습니다. 아이들과 함께 평범한 아침을 맞고, 오늘처럼 하루를 살아내는 것입니다.

지영 씨와 두 아이의 평범한 하루가 오래도록 이어지고, 그 하루하루가 다시 반짝일 수 있도록 따뜻한 희망과 응원을 보내주세요.



QR코드를 스캔하시면 나눔참여 안내 페이지로 이동합니다.
북구청 복지정책과 ☎665-3962

장미에게

작품 해설 | 이승은의 시조 이야기(jini-221@hanmail.net)

이승은

꽃이라 믿었는데 손에 쥔 건 가시였어

조금씩 피를 흘리고 엇각을 그었지만

몇 군데 박힌 가시는
아직도 남은 거야

해와 달이 넘어가자 미립을 얻게 되고

이만큼 물러나서 지난날 헤집으니

그대는 시들었어도
그때는 향기로워

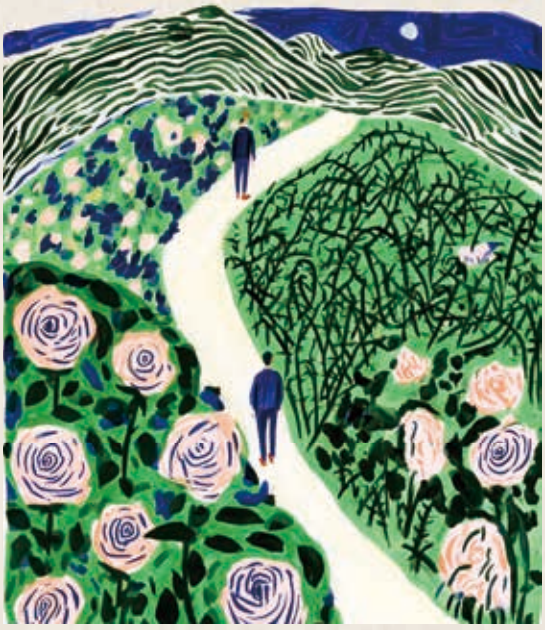

지난여름, 딸 가족이 살고 있는 독일에서 두 달 남짓 지내다 돌아왔습니다. 한나절씩을 뒤뜰의 장미와 눈을 맞추며, 얼마나 많은 이야기를 나눴던지요. 눈 시리게 푸르던 람슈타인의 하늘은 다 알고 있겠지요. <장미에게>는 독일에서 쓴 가장 최근의 작품입니다.

"꽃"이라 믿었는데 나중에 보니 "가시"였던 기억이 어찌 나만의 일이겠습니까.

사건을 드러내지 않고 꽃과 가시를 피와 향기라는 상징을 통해 사랑의 양면성과 이루고자 했던 삶의 의미를 나타내고자 했습니다. 시듦과 향기를 함께 놓음으로써, 사라진 것이 반드시 무의미한 게 아니라는 메시지를 주고 싶었지요. 완전하지 못했기에 아프지만, 온 마음을 다했던 시간은 여전히 향기롭다는 생각.

장미는 떠나간 존재에 대한 다른 이름이자, 동시에 가시를 감수하면서까지 손에 쥐고 싶었던 나의 바램이지요. "물러나서"는 아픔으로부터 한 걸음 떨어져 과거를 바라보는 마음의 거리입니다. 꽃인 줄 알고 움켜쥔 것들이 가시의 상처로 남고 시간이 흐른 뒤에 돌아보니 그대는 비록 멀어졌지만 여전히 향기로 기억되는 미립을 얻었습니다. "장미"에게서...

이 작품은 상처 때문에 사랑을 부정하지 않고, 좌절 때문에 꿈을 부정하지 말자는 제 깜냥의 노래입니다. 다른 시인들의 작품만을 외람되게 꼽다가 제 작품을 올려놓으니 송구한 마음이 앞서네요. 엇각으로 비껴간 것들이 향기로 남아 있는 제 마음 한쪽을 구민 여러분과 나누고 싶습니다.

지금은, 가시의 흔적이 두고두고 아름답게 느껴지는 가을이 아닙니까!

이승은 시인 서울 출생. 1979년 문공부. KBS 주최 전국민족시대회로 등단. 시집 『꽃으로는 못 올 우리』, 『분홍입술흰뿔소라』, 『첫, 이라는 쓸쓸이 내게도 왔다』, 『어머니,尹庭蘭』, 『얼음동백』, 『넬라 판타지아』, 『환한 적막』 외 6권.
이영도시조문학상, 중앙일보시조대상, 고산문학대상, 백수문학상, 한국시조대상 등을 수상.

부디, 가을

권민지(태전동)

지독하게 추웠던 겨울이 지나고,
잔인하게 따스했던 봄이 지나고,
가혹하게 뜨거웠던 여름이 지나니,
가을이 문득 내려앉았다.

가을의 선선함이 부디 시리지는 않기를.
가을의 청량함이 부디 냉혹하진 않기를.
가을의 고요함이 부디 공허하진 않기를.
가을의 성숙함이 부디 적막하진 않기를.

낙엽은
떠나보내는 법을 가르쳐 주고,
노을은
저무는 순간에도 아름다울 수 있음을 일러
주기를.

이번 가을만큼은,
견뎌내는 계절이 아니라
조금은 다정하게 안아 주는 계절이기를.

그리고 언젠가,
이 가을을 웃으며 돌아볼 수 있기를.



신천을 걷다가

홍재인(대현동)

혼자 걸을 때면 빈 손 심심해
주먹을 꽉 쥔다.
향도 없고 보드랍지도
거칠지도 않은 내 어린 손바닥

문득 당신을 생각하며,
어느새 선선해진 날씨 따라
그리움 속삭이는 강물 따라
나는 손끝으로 걸었다.

당신을 만나러 가는 길
손끝으로 당신에게 가는 길



보내실 곳

[행복나눔]은 이웃과 공유하고 싶은 따뜻한 이야기(시, 수필 - 온·오프라인 **미공개된 창작물**)를 기다립니다.
채택된 분께는 소정의 문화상품권을 보내드리오니,
주소, 성명, 연락처를 반드시 기재하여 주시기 바랍니다.

우 편 | (41590) 대구 북구 옥산로 65(침산동)
북구청 정책소통과 [행복나눔] 담당자
메 일 | bukgupr@korea.kr **문 의** | ☎665-2168

※ 채택된 원고는 편집과정에서 다소 수정될 수 있습니다.

행복 북구 SNS 기자단이 추천하는 북구에 가볼 만한 곳!

신전뮤지엄

김민지 기자



대구 북구에는 세계 최초 떡볶이 전문 테마 박물관, 신전뮤지엄이 있습니다. 떡볶이의 역사부터 다양한 체험까지, 남녀노소 모두 즐길 수 있는 이색 명소예요. 떡볶이를 좋아한다면 꼭 방문해 보세요!

별별상상이야기관

이종진 기자



대구역 일대는 과거 철강·공구산업과 상업 활동이 활발했던 곳인데요.
지금은 모습이 많이 달라졌지만, 그곳에 남아있는 역사와 이야기를 별별상상이야기관에서 만나볼 수 있습니다!

북구 평생학습관 강남관

조호섭 기자

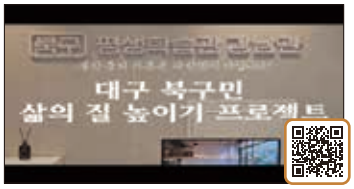

대구 북구 복현동에 조성된 지역 평생교육의 중심 북구 평생학습 강남관에서 디지털·재테크 교육부터 건강·힐링 교육까지 다양한 프로그램을 통해 배움과 성장을 기회를 누려보세요!

대구북구 가족센터

홍우석 기자



대구북구 가족센터는 부모 교육, 가족 상담, 다채로운 문화 체험 등 온 가족이 함께 즐길 수 있는 맞춤형 프로그램을 폭넓게 운영하고 있습니다. 알찬 체험과 따뜻한 휴식이 여러분을 기다립니다!

대현도서관

박수진 기자



책과 문화, 다양한 체험을 함께 즐길 수 있는 대구 북구의 생활밀착형 공공도서관 대현도서관에서 작가 초청강연과 인문학 프로그램, 문화강좌 등 다양한 배움과 문화생활을 즐겨보세요!

대구광역시립 북부도서관

이황준 기자

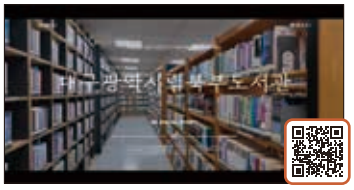

대구광역시립 북부도서관에서는 종합자료실과 어린이자료실, 디지털정보코너 등 세대별로 이용할 수 있는 다양한 독서공간이 마련되어 있습니다. 이곳에서 일상 속 여유로운 독서시간을 보내세요!

서계서원

조승환 기자



조선시대 유학자와 선현을 기리고 후학을 교육하기 위해 세워진 서계서원에서 전통적인 서원의 모습을 살펴보고, 유교 문화와 선비 정신을 이해하는 시간을 가져보세요!

이태원길, 이태원 문학관

최윤하 기자



문학과 예술이 어우러진 특별한 산책길, 대구 북구 이태원길입니다. 도심 속에서 여유롭게 걷기 좋은 문화예술거리와 한 작가의 문학 이야기를 차분하게 살펴볼 수 있는 전시 공간을 함께 경험하세요!

하중도

박송희 기자



대구 북구 8경 중 제1경으로 선정된 하중도는 계절마다 서로 다른 풍경을 만날 수 있는 대구의 대표적인 산책 명소입니다.
이번 가을 하중도에서 산책 한번 해보시는 건 어떨까요?

퀴즈퀴즈

부키의 돋보기



행복나눔 10월호에 소개된 사진입니다.
확대된 사진을 보고 순서대로 정답을 맞혀보세요.



❶ 10월, 물들다
○○○ ○○○○



❷ 대한민국이 들썩들썩, 떡볶이 먹고 들떡들떡
○○○ ○○○
○○○○



❸ 강을 따라 달리는,
○○○ ○○

9월호 퀴즈퀴즈 정답

❶ 서계서원 ❷ 북구 평생학습관 강남관 개관 ❸ 팔달어린이공원

9월호 소식지 퀴즈퀴즈 당첨자

이*숙(연경동) 최*목(관음동) 윤*경(칠성동) 이*희(태전동) 함*옥(도남동)
김*연(복현동) 김*옥(동천동) 안*애(노원동) 이*성(학정동) 김*현(산격동)

9월호 모바일 소식지 전용 퀴즈 당첨자

김*대(3882) 오*미(2622) 안*남(8914) 류*정(1512) 오*하(1201)
김*현(6125) 강*성(8654) 황*윤(2011) 김*희(1285) 구*열(7539)

퀴즈퀴즈 정답 응모

퀴즈 정답을 매월 10일까지 온라인, 우편 또는 메일로 보내주시면 응모자 중 10명을 추첨해 문화상품권(2만원 상당)을 보내드립니다.

- 성명, 주소, 연락처를 반드시 기재하여 보내주세요.(※ 미기재 시 추첨 제외)
- 메일 주소 확인 후 응모 바랍니다.

보내실 곳

온라인 휴대폰으로 QR코드 인식, **네이버 폼으로 답변 제출**
우 편 (41590) 대구시 북구 옥산로 65(침산동) 북구청 정책소통과 「행복나눔」 담당자
메 일 bukgupr@korea.kr

문의

정책소통과 「행복나눔」 담당자 ☎665-2168

당첨자 발표

2026년 11월호 「행복나눔」 소식지에 게재

모바일 소식지 전용 퀴즈

모바일 소식지

모바일 소식지에 숨어있는 부키를 찾아 캡처 후 매월 10일까지 '네이버 폼'에 응모해 주시기 바랍니다. 정답자 중 10명을 추첨해 2만원 상당의 모바일 쿠폰을 보내드립니다.

북구자원봉사센터 소식

※ 일정이 변경될 수 있으니 확인 후 이용하시기 바랍니다.

「대구자원봉사박람회」 안내

대 상 지역민 누구나!
일 시 2026. 10. 17.(토) 10:00~18:00
장 소 두류공원 2.28자유광장
행사내용 기념식 및 자원봉사 부스운영
문 의 ☎665-2288



「자원봉사캠프지원봉사단」 활동 안내

대 상 지역민 누구나!
일 시 2026. 10. 10.(토), 17.(토), 24.(토) 10:00~12:00
활동내용 우리 동네 환경정화활동
신청방법 1365자원봉사포털 또는 유선신청(단체신청 가능)
문 의 ☎665-2288



「자원봉사 온(On)라인교육」 활동 안내

대 상 1365 자원봉사자 누구나!
기 간 상시운영
내 용 기본교육/전문교육 각 1시간
활동방법 하단 QR코드 스캔하여 참여 (강의 수강 > 퀴즈풀이 > 폼 제출)



Tel 665-2288 Fax 665-2289 E-mail bukguvt@hanmail.net 홈페이지 http://www.bukguvt.or.kr

문화 캘린더

※ 일정은 사정에 의해 변경될 수 있습니다. 사전에 다시 한번 확인하시기 바랍니다.

2026

10

일	월	화	수	목	금	토
				1	2	3
4	5	6	7	8	9	10
11	12	13	14	15	16	17
18	19	20	21	22	23	24
25	26	27	28	29	30	31

이달의 만화



4일(일)

영화 도굴왕: 황금성의 비밀
구수산도서관(14:00)

영화 웃는 남자
대현도서관(14:00)

영화 똘똘이: 아기공룡의 비밀
태전도서관(14:00)

영화 디지몬 어드벤처 트라이: 제3장 고백
서변숲도서관(14:00)

10일(토)

영화 극장판 헬로 카봇: 달나라를 구해줘
구수산도서관(14:00)

영화 금의 나라 물의 나라
대현도서관(14:00)

영화 짱구는못말려: 폭풍수면! 꿈꾸는 세계 대돌격
태전도서관(14:00)

영화 앤트보이: 최후의 대결
서변숲도서관(14:00)

11일(일)

영화 극장판 안녕 자두야
구수산도서관(14:00)

영화 호러 메이트
대현도서관(14:00)

영화 몬스터 프렌즈
태전도서관(14:00)

영화 뽀로로와 친구들 극장판: 바이러스를 없애줘!
서변숲도서관(14:00)

17일(토)

강연 김화진 작가 강연
구수산도서관(14:00)

행사 대현도서관 웹툰 페스타
대현도서관

강연 고정순 작가와의 만남
태전도서관(14:00)

강연 이영림 작가와의 만남
서변숲도서관(14:00)

18일(일)

영화 스페이스 침스
구수산도서관(14:00)

영화 윤희에게
대현도서관(14:00)

영화 몬스터 신부: 101번째 프로포즈
태전도서관(14:00)

영화 극장판 포켓몬스터 DP: 환영의 패왕 조로아크
서변숲도서관(14:00)

24일(토)

행사 생태교육 <습지 속 생명의 세계>
구수산도서관(14:00)

영화 몬스터 패밀리2
대현도서관(14:00)

강연 김솔미 작가와의 만남
태전도서관(14:00)

영화 다이노소어 어드벤처 백악기 공룡대백과
서변숲도서관(14:00)

25일(일)

영화 퍼펙트게임
구수산도서관(14:00)

영화 공짜: 공기타짜
대현도서관(14:00)

영화 캔터빌의 유령
태전도서관(14:00)

영화 동감
서변숲도서관(14:00)

31일(토)

영화 리틀 뱀파이어
구수산도서관(14:00)

영화 포켓몬스터: 바다의 왕자 마나피
대현도서관(14:00)

영화 스푸키즈: 비밀과외
태전도서관(14:00)

영화 포켓몬스터 베스트위시: 큐레무 vs 성검사 케르디오
서변숲도서관(14:00)

공연 유망예술가발굴프로젝트 [전통, 오늘의 숨으로]
10. 2.(금) 19:30
어울아트센터 함지홀

공연 유망예술가발굴프로젝트 [음악_우리 '安'에 가을]
10. 8.(목) 19:30
어울아트센터 함지홀

공연 2026 문예회관 특성화 지원사업 [창작 음악극_바람꽃]
10. 15.(목) 19:30,
10. 16.(금) 14:00, 19:30
10. 17.(토) 14:00, 17:00
어울아트센터 함지홀

공연 2026 레트로 페스티벌
10. 23.(금) 19:30,
10. 24.(토) 17:00
어울아트센터 함지홀

공연 행복을 찾아가는 음악회 <행복찾음-어울림 페스티벌>
10. 28.(수)
대불노인복지회관

공연 명작시리즈 V [시인과 촌장 45주년 기념 콘서트]
10. 31.(토) 17:00
어울아트센터 함지홀

전시 EAC 작가지원프로젝트 허양구 개인전 <깨어있는 꿈>
10. 12.(월)~10. 31.(토)
어울아트센터 갤러리 명봉

전시 EAC 야외전시 <ON LIGHT>
7. 13.(월)~10. 25.(일)
어울아트센터 야외공원

전시 <식탁에서 피어난 색의 만찬> 결과물 전시회
10. 19.(월)~10. 31.(토)
어울아트센터 갤러리 금호

전시 청년문화팝업 <ART 인 PLACE-전시>
9. 1.(화)~10. 6.(화)
논노 어글리 케익샵(북구 학정로 430),
그린트리 베이커리 카페(북구 호암로 51)

전시 청문당 기획전시 아카이빙전 《환상도시박람회》
2026. 10. 1.(목)~10. 24.(토)





구수산도서관
320-5150 북구 대천로 21

대현도서관
320-5170 북구 대현남로 43

태전도서관
320-5180 북구 영송로 36-16

서변숲도서관
320-3800 북구 서변로3길 54

어울아트센터
320-5120 북구 구암로 47

대구오페라하우스
666-6000 북구 호암로 15

대구콘서트하우스
250-1400 중구 태평로 141







함지공원에서 떠나는 그림책 세상

동화나라 버스도서관



스캔하면 만날 수 있어요

'동화나라 버스도서관'







함지공원 산책길에서 만나는 알록달록한 버스 한 대.
아이들이 책을 읽고 다양한 활동을 즐길 수 있는 동화나라 버스도서관은
공원 속 특별한 독서·문화공간입니다.
유아·아동도서를 비롯해 온 가족이 함께 읽을 수 있는 다양한 책을 갖추고 있어,
산책과 나들이 중 편안하게 책을 만날 수 있습니다.
새롭게 단장을 마친 동화나라 버스도서관에서 책과 함께 상상의 세계로 떠나보세요.

북구 동암로38길 12 함지근린공원 내 | 평일 월~금 14:00~18:00 | 휴관: 주말 및 법정공휴일 | 053-665-2288

대구광역시북구 BUK-GU DISTRICT, DAEGU CITY

『행복나눔』 북구소식지는 재활용이 가능한 종이로 만들었습니다.